SC-165 Au intrat în Betleem către asfinţit (I)

Petru Dugulescu — Emil Onofrei

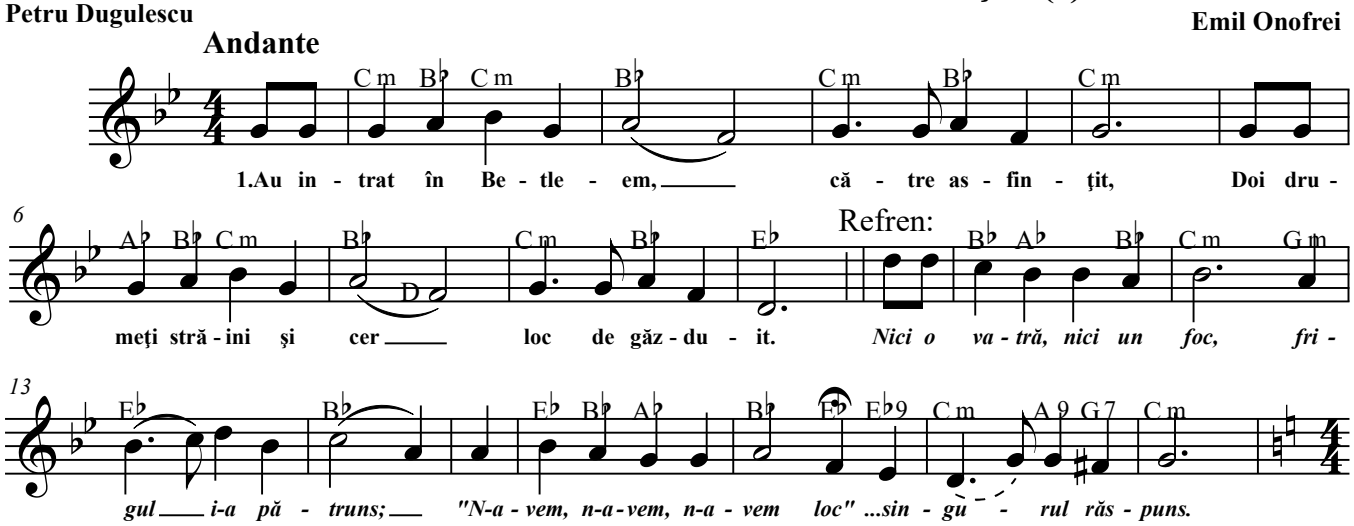

1. Au intrat în Betleem, către asfinţit,
Doi drumeţi străini şi cer loc de găzduit.
Refren:
Nici o vatră, nici un foc, frigul i-a pătruns;
"N-avem, n-avem, n-avem loc" singurul răspuns.

2. Şi-au bătut în lung şi-n lat, micul orăşel;
Nimeni nu L-a aşteptat pe Emanuel.

3. Şi-a născut în grajd de boi, Maica Domnului.
Vin păstorii de la oi să se-nchine Lui.

4. Semnele se împlinesc, vremile-s târzii,
Cei ce cred în El primesc dreptul de copii!
Refren 2:
Stă Isus la uşa ta, răbdător şi bun.
Oare Îl vei refuza şi la acest Crăciun?

Redactat: Nica Precup Brasov România

SC-165 Au intrat în Betleem către asfinţit (II)

Petru Dugulescu — Emil Onofrei

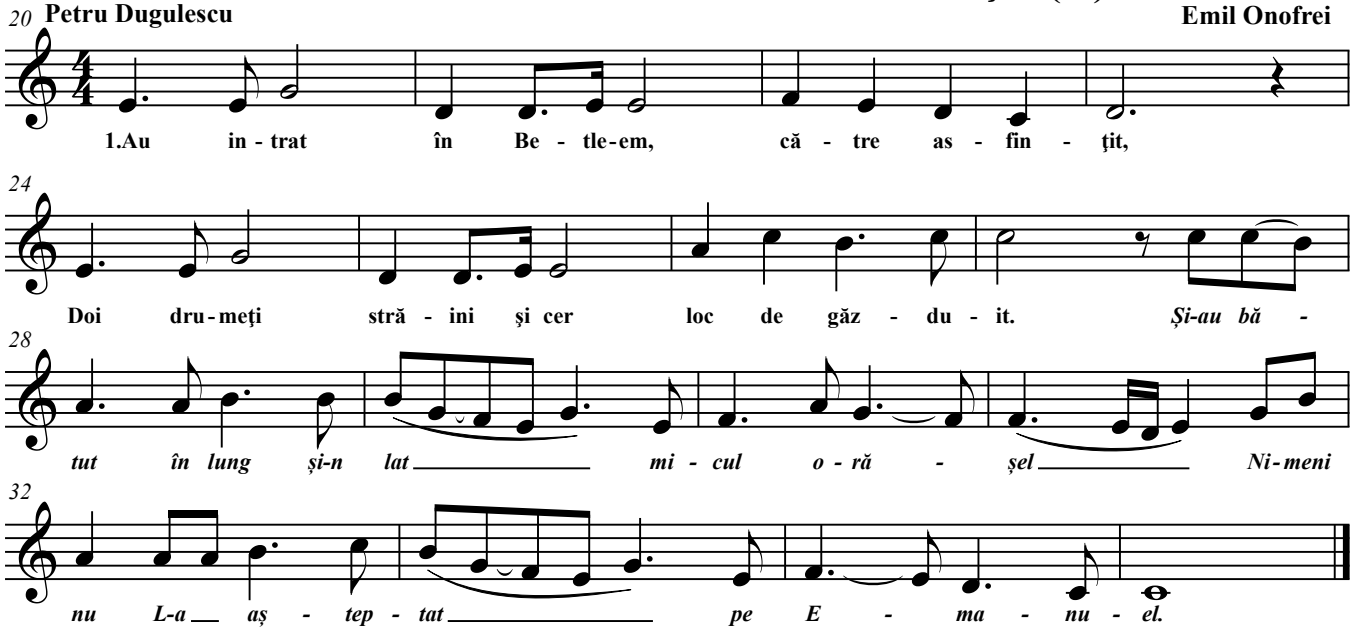

1. Au intrat în Betleem, către asfinţit,
Doi drumeţi străini şi cer loc de găzduit.
Şi-au bătut în lung şi-n lat, micul orăşel;
Nimeni nu L-a aşteptat pe Emanuel.

Nici o vatră, nici un foc, frigul i-a pătruns;
"N-avem, n-avem, n-avem loc" singurul răspuns.
Şi-a născut în grajd de boi, Maica Domnului.
Vin păstorii de la oi să se-nchine Lui.

Corr. Martir-2021